

Concrete taakinvulling

Binnen de kinder- en jeugdpsychiatrie is er sprake van uiteenlopende, vaak hoog complexe en soms ook acute psychiatrische diagnostiek, behandeling. Hierdoor is breed differentiaal diagnostisch redeneren noodzakelijk, evenals kennis van (afwijkende) LAB waarden, metabole ontregelingen en bijwerkingen en interacties van een scala aan somatische en

psychiatrische geneesmiddelen. De bevoegdheidsgrenzen van een VS worden bepaald door de opleiding, de eigen deskundigheid en bekwaamheid. In het begin kan dit dus variëren per VS. De VS kan zich specialiseren in meerder specifieke aandachtsgebieden en zal op deze gebieden meer bevoegd en bekwaam zijn.

Concreet houdt dit in dat de verpleegkundig specialist:

- ✓ Als regiebehandelaar inzetbaar is.
- ✓ Een anamnese afneemt/ intake doet
- ✓ Een intakeverslag maakt of een medebehandelaar hierin superviseert
- ✓ Doelgericht informatie verzamelt: somatische screening of psychiatrische screening afneemt, diagnostiek aanvraagt en informatie bij verwijzers opvraagt, hetero-anamnese en/of ontwikkelingsanamnese verricht
- ✓ Op basis van klinisch redeneren en het interpreteren van aanvullend onderzoek differentiaaldiagnosen formuleert en op grond daarvan een verpleegkundige en psychiatrische diagnose stelt.
- ✓ Daarbij is er aandacht voor comorbiditeit van psychiatrische stoornissen en somatische aandoeningen.
- ✓ Een multidisciplinair behandelplan opstelt en gestelde doelen evalueert.
- ✓ Diagnostische, therapeutische en preventieve interventies initieert, uitvoert en/of delegeert.
- ✓ Opname, behandeling, ontslag en/of verwijzing indicert.
- ✓ Met netwerkpartners initiatieven ontplooit t.b.v. de mentale gezondheid van kinderen en jongeren en preventie van psychiatrische problematiek.
- ✓ Voorbehouden handelingen indicert.
- ✓ Interventies ontwikkelt en toepast in het kader van preventie met betrekking tot individuen en groepen.

- ✓ Voorschrijfbevoegdheid heeft voor van UR-geneesmiddelen.
- ✓ De voortgang ten aanzien van een behandeling in multidisciplinair verband bewaakt.
- ✓ In- en extern voorlichting, advies, scholing, coaching en consultatie geeft, eventueel in de vorm van supervisie.
- ✓ Knelpunten signaleert in de verpleegkundige en/of psychiatrische zorg.
- ✓ Zorgdraagt voor de beschikbaarheid van actuele informatie met betrekking tot relevante ziektebeelden, interventies en zorgmethodieken.
- ✓ Een bijdrage levert aan de ontwikkeling van het kwaliteitsbeleid door het doen van verbetervoorstellen inzake het zorgproces.
- ✓ Onderzoek initieert en verricht om inzicht te verkrijgen in het effect van interventies en publiceert de resultaten intern.
- ✓ Multidisciplinaire richtlijnen, werkinstructies en protocollen ontwikkelt en verbetert binnen het deskundigheidsgebied, en deze implementeert.



DE VERPLEEGKUNDIG SPECIALIST (VS-GGZ) BINNEN HERLAARHOF

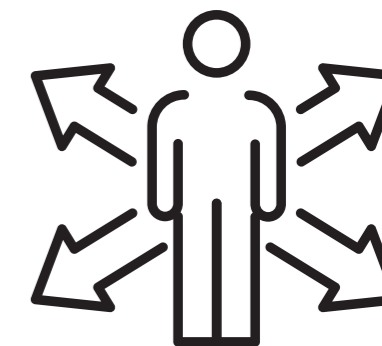

Een verpleegkundig specialist gaat een zelfstandige behandelrelatie aan met een omschreven groep patiënten. Vanuit het perspectief van patiënten worden verpleegkundige en geneeskundige zorg en behandeling geïntegreerd aangeboden, ter bevordering van de continuïteit en de kwaliteit.

Het vermogen tot zelfmanagement, empowerment, het functioneren en de kwaliteit van leven staan hierbij centraal. Op basis van klinisch redeneren komt de VS tot een diagnose. De VS past evidence based interventies toe, indiceert en verricht voorbehouden handelingen.

De VS vervult een rol in de innovatie van het beroep en de zorg, onderbouwd door onderzoek en door implementatie van onderzoeksresultaten. De VS levert een bijdrage aan de deskundigheidsbevordering van de eigen en andere disciplines en aan de kwaliteit van zorg.

SPECIFIEKE OMSCHRIJVING

Naast het bevorderen van gezondheid richt de VS zich ook op het voorkomen van ziekten, het herstellen van de gezondheid en het verlichten van lijden.

De VS onderscheidt zich binnen de verpleegkundige beroepsgroep door:

A. Zelfstandigheid

De VS geeft zelfstandig vorm aan het zorgproces van de patiënt door het aangaan van een behandelrelatie binnen het eigen specialisme (in dit geval ggz) en het eigen expertise gebied (in dit geval kinder- en jeugdpsychiatrie). De VS beslist over de uit te voeren interventies binnen de eigen deskundigheid. De VS biedt, naast complexe evidence based verpleegkundig specialistische zorg, geneeskundige zorg van beperkte complexiteit (routinematig, waarbij standaarden, richtlijnen en daarvan afgeleide protocollen gevolgd worden). De VS verwijst waar nodig de patiënt door en andere hulpverleners kunnen ook rechtstreeks doorverwijzen naar de VS.

B. Deskundigheid

De VS is expert op een deelgebied van de verpleegkundige beroepsuitoefening en maakt daarbij gebruik van inzichten uit andere vakgebieden, waaronder die uit de geneeskunde en de psychotherapie.

C. Beroepsontwikkeling

De VS is verantwoordelijk voor een proactieve houding in haar beroepsontwikkeling. Beroepsontwikkeling betekent enerzijds reflectie op de beroepsuitoefening en protocollen, anderzijds houdt het wetenschappelijke beroepsontwikkeling in. Een innovatieve beroepshouding is een noodzakelijke voorwaarde voor het uitoefenen van het beroep op het niveau van verpleegkundig specialist. Voor de VS geldt iedere vijf jaar een verplichte herregistratie op basis van praktijkervaring, nascholing en intercollegiale toetsing.

onderdeel van

Feinier van Rijkel

BEKWAAMHEDEN



COMPETENTIES (CanMEDS-systematiek)

De VS maakt gebruik van 5 generalistische bekwaamheden

Wetenschappelijk onderzoek	Onderwijzen en opleiden	Regie(voerend) behandelaar	Kwaliteit van zorg ontwikkelen	Leiderschap tonen
<ul style="list-style-type: none"> • Op waarde schatten van resultaten van onderzoeken • Initiëren, opzetten en uitvoeren van onderzoek • Participeren binnen kennisnetwerken 	<ul style="list-style-type: none"> • Begeleiden, coachen en onderwijzen van collega-zorgverleners • Opleiden van verpleegkundigen in opleiding tot specialist • Initiëren van en participeren in intercollegiale toetsing 	<ul style="list-style-type: none"> • De coördinator van het zorgproces en het eerste aanspreekpunt voor de zorgvrager en zijn naasten en/of wettelijk vertegenwoordiger • De regie(voerend) behandelaar heeft een wezenlijk aandeel in de inhoudelijke behandeling 	<ul style="list-style-type: none"> • Initiëren, ontwikkelen en implementeren kwaliteit van zorg. Innovatie en professionalisering van de werkomgeving • Participeren binnen kwaliteitsnetwerken 	<ul style="list-style-type: none"> • Initiatief nemen ten behoeve van het verhogen van de kwaliteit van de zorg ten dienste van de individuele zorgvrager, de organisatie en/of het team of van de volksgezondheid van het gezondheidszorgsysteem • Professionaliseren van het beroep verpleegkundig specialist en het vakgebied verpleegkunde

Zelfstandig behandelaar

- Methodisch en systematisch stellen van een diagnose en het indiceren, organiseren en verlenen van verpleegkundige en geneeskundige behandeling
- Begeleiden van zorgvragers gericht op de ziekte en op het ziek zijn waarbij de mens in zijn context centraal staat, en waarbij de uitkomsten betrekking hebben op het handhaven of opnieuw verwerven van de gezondheid, het lichamelijk en/of psychisch functioneren, de kwaliteit van leven en de waardigheid van het leven
- Specialistische kennis, vaardigheden en attitude in het eigen aandachtsgebied en het eigen expertisegebied

Specialistische bekwaamheden van de verpleegkundig specialist als zelfstandig behandelaar

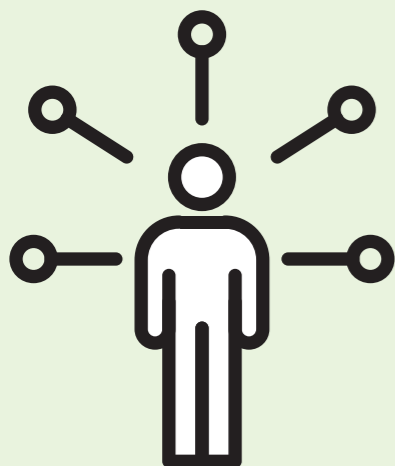

De verpleegkundig specialist beschikt over competenties op zowel verpleegkundig als geneeskundig gebied (klinische expertise), alsmede op het gebied van communicatie, samenwerking, organisatie, gezondheidsbevordering, wetenschap en professionaliteit.

Klinische expertise: de verpleegkundig specialist als zelfstandig behandelaar met verpleegkundige en medische expertise.
De VS gaat met zorgvragers een zelfstandige behandelrelatie aan, zodanig dat de autonomie, de regie en het zelfmanagement van de zorgvrager optimaal worden ondersteund en bevorderd.

Communicatie: de verpleegkundig specialist als communicator.
De VS draagt zorg voor een effectieve communicatie met de zorgvrager, communiceert vanuit het perspectief van de zorgvrager en interpreteert informatie in de juiste context. De VS streeft naar een effectieve behandelrelatie, betreft de zorgvrager en de naasten in de besluitvorming en integreert hun mening in het diagnostisch proces.

Samenwerking: de verpleegkundig specialist als samenwerkingspartner.
De VS werkt op basis van gelijkwaardigheid als zelfstandig behandelaar samen met andere zorgprofessionals en stemt taken zorgvuldig en doelmatig met hen af. De VS maakt heldere afspraken over de patiëntengroepen die zij ziet binnen haar deskundigheidsgebied en -in het verlengde hiervan- over het indiceren, uitvoeren en delegeren van voorbehouden handelingen. Waar nodig worden andere beroepsbeoefenaren geconsulteerd.

Organisatie: de verpleegkundig specialist als organisator van kwaliteit van zorg.
De VS is belangrijk voor het kwaliteitsdenken in de zorg. Door deskundigheid is de VS in staat de condities te bewaken waaronder de zorg en ondersteuning wordt geboden voor het werkkterrein en/of de doelgroep.

Gezondheidsbevordering: de verpleegkundig specialist als gezondheidsbevorderaar.
De VS helpt individuele zorgvragers en groepen zorgvragers hun weg te vinden in het gezondheidszorgsysteem en toegang te krijgen tot de juiste zorg op het juiste moment. Daarnaast ondersteunt en bevordert de VS het vermogen van de zorgvrager om als kritisch consument op te treden (empowerment gericht op zelfmanagement). De VS behartigt de belangen van de individuele zorgvrager en/of van specifieke patiëntengroepen en draagt bij aan het maatschappelijk debat daarover.

Wetenschap: de verpleegkundig specialist als academicus en onderzoeker.
De VS heeft een reflectieve en lerende houding en is hierin een rolmodel voor anderen. De VS is gericht op kennis delen en draagt bij aan de deskundigheid van collega's en andere zorgprofessionals. De VS is op de hoogte van recente wetenschappelijke ontwikkelingen en bevordert de ontwikkeling en implementatie van kennis en kunde binnen het eigen specialisme, onder meer door het initiëren, opzetten en uitvoeren van monodisciplinair of multidisciplinair wetenschappelijk onderzoek of door participatie in onderzoek geïntegreerd in de patiëntenzorg.

Professionaliteit: de verpleegkundig specialist als zelfbewuste beroepsbeoefenaar.
De VS geeft sturing aan haar vak en werkt permanent aan persoonlijke en professionele ontwikkeling. De VS levert op eerlijke, oprechte en betrokken wijze hoogwaardige patiëntenzorg, met aandacht voor de integriteit, autonomie en eigen regie van de zorgvrager.